

RIAD DAR CHADIA · MARRAKECH
Guía de bienvenida

Nuestros lugares favoritos y experiencias en Marrakech

Bienvenidos al Riad Dar Chadia

Nos alegra darles la bienvenida y les agradecemos su confianza. Todo nuestro equipo está a su disposición para hacer inolvidable su estancia en Marrakech. ¡Pónganse cómodos, relájense y siéntanse como en casa!



Información práctica

Wi-Fi

Red: RECEP
Contraseña: MOROCCO2804

Desayuno

Todas las mañanas
de 8:30 a 10:00

Tranquilidad y descanso

Les rogamos respetar el descanso
de 23:00 a 8:00

Marrakech & situation du riad

Quelques repères pour découvrir la médina et situer le Riad Dar Chadia.

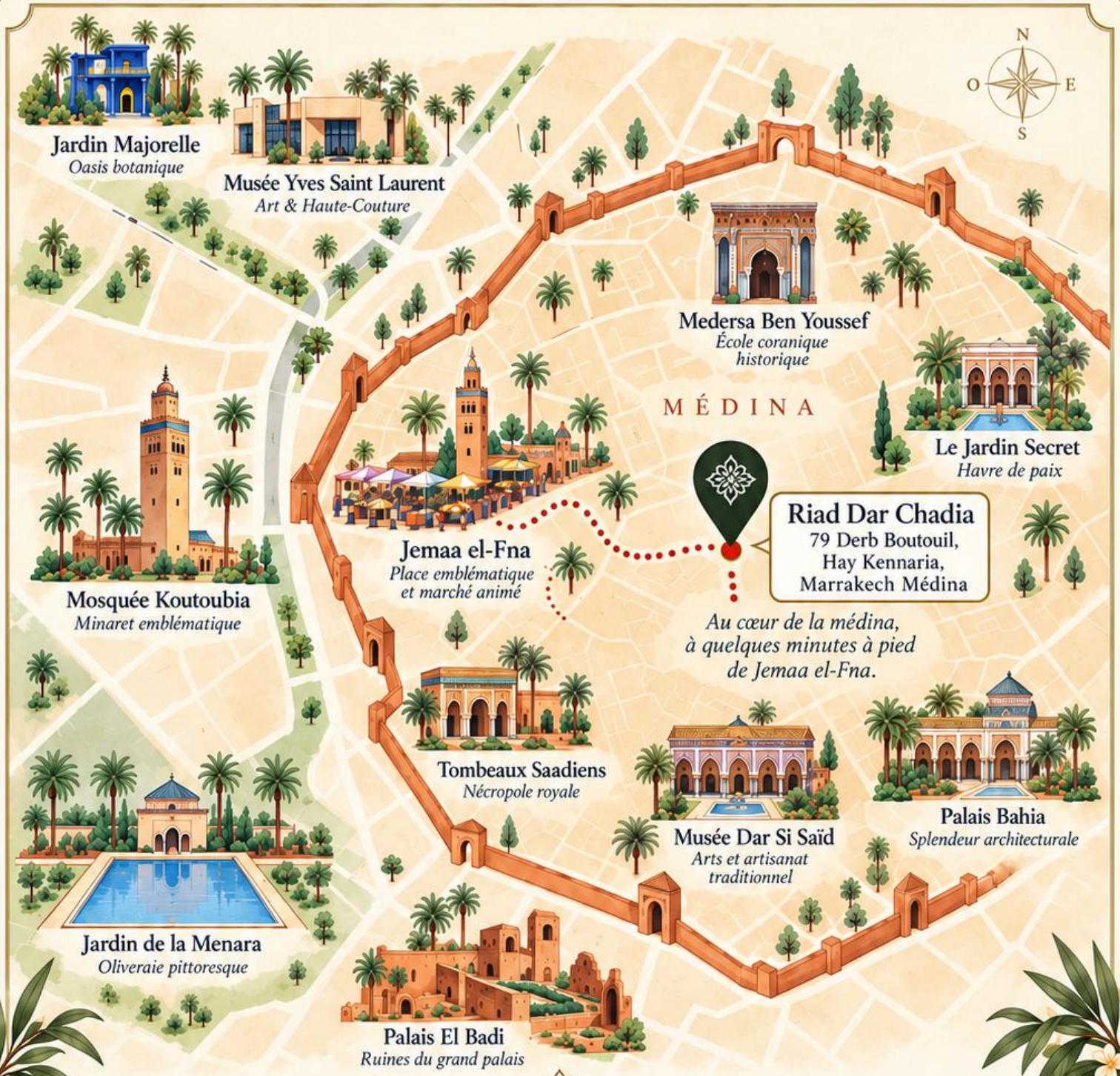

Le riad

79 Derb Boutouil,
Hay Kennaria,
Marrakech Médina.

À quelques minutes à pied de Jemaa el-Fna.

À voir absolument

1. Jemaa el-Fna
2. Mosquée Koutoubia
3. Medersa Ben Youssef
4. Palais Bahia
5. Le Jardin Secret
6. Jardin Majorelle & Musée Yves Saint Laurent

Bon à savoir

Notre équipe peut vous conseiller, organiser vos visites et réserver vos excursions.

Los sabores del riad

Auténtica cocina marroquí en un entorno excepcional

Desayuno

Servido de 8:30 a 10:00

Cada mañana, disfruten de un desayuno marroquí preparado con productos frescos para comenzar el día de la manera más deliciosa.





Cena tradicional

20 € por persona

Cocina tradicional marroquí elaborada con productos frescos. Reserva por la mañana o la noche anterior.

Bebidas y extras

Agua sin gas 1,50 € · Refresco 2 € · Café Nespresso o té 2 € · Zumo de naranja 2 € · Agua con gas 2 €

¿Dónde comer?

Nuestros restaurantes favoritos de Marrakech



L'Mida

Cocina marroquí refinada



Dar Essalam

Cocina marroquí tradicional



La Cantine des Gazelles

Cocina creativa



Café des Épices

Vistas a la medina



Mizan

Moderno y elegante



Comptoir Darna

Ambiente festivo



Dar Soukkar

Cocina marroquí



Le Grand Bazar

Ambiente chic

Una pausa para el café



Bacha Coffee

Una institución de Marrakech



Café Arabe

Una hermosa terraza en la medina

Escapadas alrededor de Marrakech

Naturaleza, tradiciones y paisajes extraordinarios



Valle de Ourika 20 €

En grupo · por persona

Transporte de ida y vuelta · Pueblos bereberes · Tiempo libre junto al río · Excursión privada bajo petición y presupuesto.



Cascadas de Ouzoud 30 €

En grupo · por persona

Transporte de ida y vuelta · Tiempo libre · Guía local opcional · Excursión privada bajo petición y presupuesto.



Noche en el desierto de Agafay 65 €

Por persona

Traslado compartido de ida y vuelta · 1 hora en quad · 20 minutos en camello · Té, cena, atardecer y espectáculos · Campamento privado o de lujo bajo petición.



Paseo en camello por la Palmeraie 35 €

Por persona · medio día

Paseo en camello · Palmeraie de Marrakech · Reserva directamente en el riad.

Días extraordinarios

Experiencias inolvidables desde Marrakech



Globo aerostático

140 € por persona

Un amanecer mágico sobre Marrakech

Traslado de ida y vuelta incluido · Desayuno bereber · Vuelo de 45–60 minutos · Certificado de vuelo · Actividad sujeta a las condiciones meteorológicas.



Essaouira

30 € en grupo · por persona

Océano, medina y arte de vivir

Transporte de ida y vuelta · Tiempo libre en la medina · Parada en una cooperativa de argán · Vehículo privado: 150 €.



Ouarzazate & Aït Ben Haddou

35 € en grupo · por persona

Kasbahs y rutas panorámicas

Transporte de ida y vuelta · Visita del ksar con guía local · Paradas panorámicas · Vehículo privado: 160 €.

Viajes a medida

Experiencias auténticas y servicios de confianza



Imlil y Alto Atlas

Bajo petición

Excursión privada al Atlas · Imlil y alrededores · Programa adaptado a sus preferencias.



Desierto de Merzouga

Bajo petición

1–2 noches · Traslados y alojamiento organizados · Se recomiendan dos noches.



Desierto de Zagora

Bajo petición

1–2 noches · Traslados y alojamiento organizados · Una noche es posible, aunque el programa es breve.



Alquiler de coches

Bajo petición · Amplia selección de vehículos · Posible entrega en el riad · Condiciones disponibles bajo petición.



Jodya Travel

Circuitos privados por Marruecos · Desierto, senderismo y viajes a medida · Retiros deportivos, traslados y asistencia.

Nuestro equipo está a su disposición para diseñar su itinerario personalizado.

Frases útiles y contactos

Algunas palabras para comunicarse mejor en Marrakech

Français	Darija	English	Español
Bonjour	Salam	Hello	Hola
Comment vas-tu ?	Labas ?	How are you?	¿Cómo estás?
Je vais bien	Bikher	I'm fine	Estoy bien
Comment t'appelles-tu ?	Chnou smitek ?	What's your name?	¿Cómo te llamas?
Combien ?	Chhal ?	How much?	¿Cuánto cuesta?
C'est cher	Ghali	It's expensive	Es caro
Ce n'est pas cher	Rkhis	It's not expensive	No es caro
S'il vous plaît	Afak	Please	Por favor
Merci	Choukran	Thank you	Gracias
Pas de problème	Machi mochkil	No problem	No hay problema
Je veux manger	Bghit nakol	I want to eat	Quiero comer
Je veux boire	Bghit nchrob	I want to drink	Quiero beber
Je veux dormir	Bghit n'naas	I want to sleep	Quiero dormir
Je veux aller	Bghit nmchi	I want to go	Quiero ir
Je veux acheter	Bghit nchri	I want to buy	Quiero comprar
Ça suffit	Baraka	Enough	Basta
Maintenant	Daba	Now	Ahora
Au revoir	Bslama	Goodbye	Adiós

Contactos útiles

Coralie +212 6 64 54 53 58 **Saïd +212 6 61 30 44 15**



Los consejos de Dar Chadia

Nuestras recomendaciones para disfrutar de Marrakech

Tarjeta SIM y cambio — Consejos para ahorrar

Recomendamos **no comprar la tarjeta SIM ni cambiar dinero directamente en el aeropuerto**, ya que los precios y los tipos de cambio pueden ser menos ventajosos que en la ciudad.

En el centro de Marrakech encontrarán fácilmente oficinas de cambio y operadores de telefonía, a menudo con ofertas más interesantes.

Para cambiar euros a dírhams, recomendamos dos lugares prácticos cerca del riad: **el Hôtel Ali**, junto a Jemaa el-Fna, y **la oficina de cambio situada al lado del Café Argana**, en la misma plaza.

Para comprar una SIM local, pueden acudir a **Maroc Telecom, Orange o inwi**. Comparen las ofertas según la duración de su estancia y los datos móviles que necesiten.

Nuestro consejo: comprueben el tipo de cambio y el importe recibido antes de salir de la oficina.

Moverse por Marrakech — Consejos prácticos

Petit taxi — Por la ciudad

Los petit taxis son ideales para desplazarse por Marrakech, especialmente fuera de la medina. **Antes de salir, pidan al conductor que ponga el taxímetro.** Comprueben que esté funcionando al comenzar el trayecto. Si se niega, recomendamos tomar otro taxi.

Grand taxi — Fuera de la ciudad

Los grand taxis permiten llegar a los alrededores de Marrakech y a destinos más lejanos. **Acuerden el precio antes de salir** y confirmen el importe total, el destino y las condiciones del viaje.

Autobuses CTM y Supratours

Estas compañías conectan Marrakech con otras ciudades marroquíes, como Essaouira y Ouarzazate. Son una opción cómoda y económica para trayectos largos.

Excursiones organizadas

Para Ourika, Ouzoud o Agafay, las excursiones organizadas permiten disfrutar del día sin preocuparse por el transporte. El equipo Dar Chadia puede organizar visitas compartidas o privadas.

Un consejo adicional

La medina se recorre principalmente a pie. Para traslados desde el aeropuerto o trayectos especiales, consulten al equipo del riad.

Aparcamiento & tradiciones

Información útil a pocos pasos del riad

Aparcamiento Place Douar Graoua

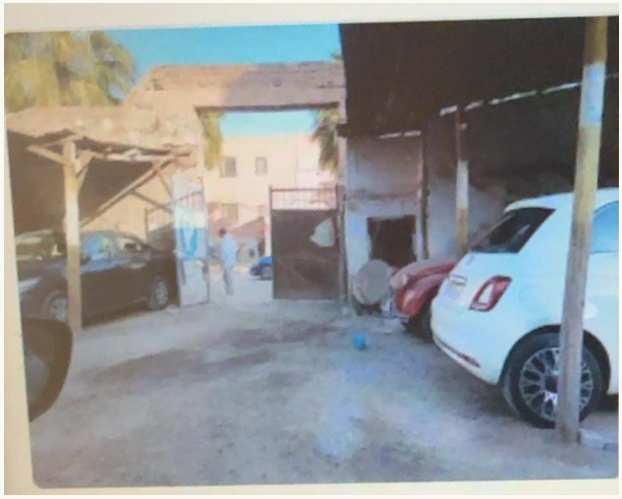

Es el aparcamiento que recomendamos a los huéspedes que llegan en coche. Está a **aproximadamente un minuto a pie** del riad. Tarifa indicada anteriormente: **unos 7 € por noche** (orientativa; confirmar en el lugar). Contacten con el equipo si necesitan ayuda al llegar.

Jardín Majorelle

Reserven las entradas **por Internet con antelación** y, si es posible, visiten el jardín por la mañana, cuando suele haber un ambiente más tranquilo.

Costumbres & cultura marroquí

- Respeten las tradiciones locales, especialmente durante el Ramadán.
- Pidan siempre permiso antes de fotografiar a una persona.
- En los zocos, regatear con una sonrisa y cortesía forma parte de la experiencia.
- Una invitación a tomar té a la menta suele ser un bonito gesto de hospitalidad.

La guía siempre con ustedes

Nuestros lugares favoritos y experiencias en Marrakech, siempre a mano.

Escaneen este código QR para consultar la guía Dar Chadia en línea.

darchadia.com/guide

Llévenla siempre con ustedes durante su estancia en Marrakech.