

RIAD DAR CHADIA · MARRAKECH
Guida di benvenuto

I nostri indirizzi del cuore e le esperienze da vivere a Marrakech

Benvenuti al Riad Dar Chadia

Siamo felici di darvi il benvenuto e vi ringraziamo per la fiducia. Il nostro team è a vostra disposizione per rendere indimenticabile il vostro soggiorno a Marrakech. Accomodatevi, rilassatevi e sentitevi a casa!



Informazioni utili

Wi-Fi

Rete: RECEP
Password: MOROCCO2804

Colazione

Ogni mattina
dalle 8:30 alle 10:00

Silenzio e relax

Vi chiediamo di rispettare il silenzio
dalle 23:00 alle 8:00

Marrakech & situation du riad

Quelques repères pour découvrir la médina et situer le Riad Dar Chadia.

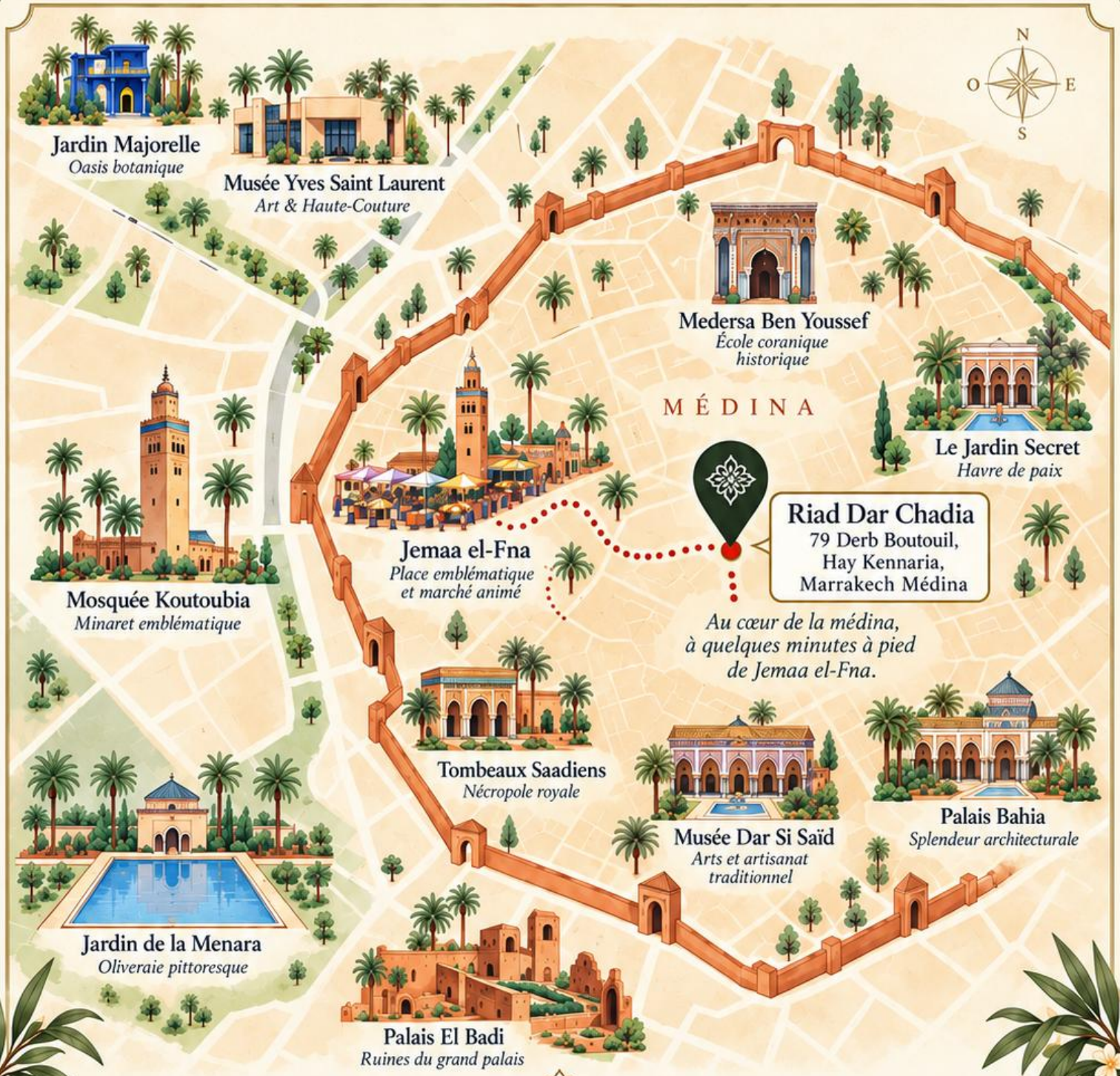

Le riad

79 Derb Boutouil,
Hay Kennaria,
Marrakech Médina.

À quelques minutes à pied de Jemaa el-Fna.

À voir absolument

1. Jemaa el-Fna
2. Mosquée Koutoubia
3. Medersa Ben Youssef
4. Palais Bahia
5. Le Jardin Secret
6. Jardin Majorelle & Musée Yves Saint Laurent

Bon à savoir

Notre équipe peut vous conseiller, organiser vos visites et réserver vos excursions.

I sapori del riad

Autentica cucina marocchina in una cornice d'eccezione

Colazione

Servita dalle 8:30 alle 10:00

Ogni mattina vi aspetta una colazione marocchina preparata con prodotti freschi, per iniziare la giornata con dolcezza e gusto.





Cena tradizionale

20 € a persona

Cucina tradizionale marocchina preparata con prodotti freschi. Prenotazione al mattino o la sera precedente.

Bevande e supplementi

Acqua naturale 1,50 € · Bibita 2 € · Caffè Nespresso o tè 2 € · Succo d'arancia 2 € · Acqua frizzante 2 €

Dove mangiare?

I nostri indirizzi preferiti a Marrakech



L’Mida

Cucina marocchina raffinata



Dar Essalam

Cucina marocchina tradizionale



La Cantine des Gazelles

Cucina creativa



Café des Épices

Vista sulla medina



Mizan

Moderno ed elegante



Comptoir Darna

Atmosfera festosa



Dar Soukkar

Cucina marocchina



Le Grand Bazar

Ambiente chic

Una pausa caffè



Bacha Coffee

Un’istituzione di Marrakech



Café Arabe

Una splendida terrazza nella medina

Escursioni nei dintorni di Marrakech

Natura, tradizioni e paesaggi straordinari



Valle dell’Ourika 20 €

In gruppo · a persona

Trasporto andata e ritorno · Villaggi berberi · Tempo libero lungo il fiume · Escursione privata su richiesta e preventivo.



Cascate di Ouzoud 30 €

In gruppo · a persona

Trasporto andata e ritorno · Tempo libero · Guida locale facoltativa · Escursione privata su richiesta e preventivo.



Serata nel deserto di Agafay 65 €

A persona

Trasferimento condiviso A/R · 1 ora in quad · 20 minuti in cammello · Tè, cena, tramonto e spettacoli · Campo privato o di lusso su richiesta.



Dromedario nella Palmeraie 35 €

A persona · mezza giornata

Passeggiata in dromedario · Palmeraie di Marrakech · Prenotazione presso il riad.

Giornate indimenticabili

Esperienze uniche nei dintorni di Marrakech



Mongolfiera

140 € a persona

Un risveglio magico sopra Marrakech

Trasferimento A/R incluso · Colazione berbera · Volo di 45–60 minuti · Attestato di volo · Attività soggetta alle condizioni meteo.



Essaouira

30 € in gruppo · a persona

Oceano, medina e arte di vivere

Trasporto A/R · Tempo libero nella medina · Sosta presso una cooperativa di argan · Veicolo privato: 150 €.



Ouarzazate & Aït Ben Haddou

35 € in gruppo · a persona

Kasbah e strade panoramiche

Trasporto A/R · Visita dello ksar con guida locale · Soste panoramiche · Veicolo privato: 160 €.

Viaggi su misura

Esperienze autentiche e servizi di fiducia



Imlil e Alto Atlante

Su richiesta

Escursione privata nell'Atlante · Imlil e dintorni · Programma adattato ai vostri desideri.



Deserto di Merzouga

Su richiesta

1–2 notti · Trasferimenti e alloggio organizzati · Consigliate due notti.



Deserto di Zagora

Su richiesta

1–2 notti · Trasferimenti e alloggio organizzati · Una notte è possibile, ma il programma è breve.



Noleggio auto

Su richiesta · Ampia scelta di veicoli · Possibile consegna al riad · Condizioni disponibili su richiesta.



Jodya Travel

Circuiti privati in tutto il Marocco · Deserto, trekking e soggiorni su misura · Ritiri sportivi, trasferimenti e assistenza.

Il nostro team è a disposizione per creare il vostro itinerario personalizzato.

Frasi utili e contatti

Qualche parola per comunicare più facilmente a Marrakech

Français	Darija	English	Italiano
Bonjour	Salam	Hello	Ciao
Comment vas-tu ?	Labas ?	How are you?	Come stai?
Je vais bien	Bikher	I'm fine	Sto bene
Comment t'appelles-tu ?	Chnou smitek ?	What's your name?	Come ti chiami?
Combien ?	Chhal ?	How much?	Quanto?
C'est cher	Ghali	It's expensive	È caro
Ce n'est pas cher	Rkhis	It's not expensive	Non è caro
S'il vous plaît	Afak	Please	Per favore
Merci	Choukran	Thank you	Grazie
Pas de problème	Machi mochkil	No problem	Nessun problema
Je veux manger	Bghit nakol	I want to eat	Voglio mangiare
Je veux boire	Bghit nchrob	I want to drink	Voglio bere
Je veux dormir	Bghit n'naas	I want to sleep	Voglio dormire
Je veux aller	Bghit nmchi	I want to go	Voglio andare
Je veux acheter	Bghit nchri	I want to buy	Voglio comprare
Ça suffit	Baraka	Enough	Basta
Maintenant	Daba	Now	Adesso
Au revoir	Bslama	Goodbye	Arrivederci

Contatti utili

Coralie **+212 6 64 54 53 58** **Saïd** **+212 6 61 30 44 15**



I consigli di Dar Chadia

I nostri suggerimenti per vivere Marrakech al meglio

SIM e cambio valuta — Consigli per risparmiare

Vi consigliamo di **non acquistare la SIM né cambiare denaro direttamente in aeroporto**: i prezzi e i tassi di cambio possono essere meno convenienti rispetto alla città.

Nel centro di Marrakech troverete facilmente uffici di cambio e operatori telefonici, spesso con offerte più interessanti.

Per cambiare gli euro in dirham, vi segnaliamo due indirizzi comodi vicino al riad: **l'Hôtel Ali**, nei pressi di Jemaa el-Fna, e **l'ufficio di cambio accanto al Café Argana**, sulla stessa piazza.

Per una SIM locale potete rivolgervi a **Maroc Telecom, Orange o inwi**. Confrontate le offerte in base alla durata del soggiorno e ai giga necessari.

Il nostro consiglio: controllate il tasso applicato e l'importo ricevuto prima di lasciare lo sportello.

Come spostarsi a Marrakech — Consigli pratici

Petit taxi — In città

I petit taxi sono ideali per spostarsi a Marrakech, soprattutto fuori dalla medina. **Prima di partire, chiedete all'autista di attivare il tassametro.** Verificate che sia acceso all'inizio della corsa. Se si rifiuta, vi consigliamo di scegliere un altro taxi.

Grand taxi — Fuori città

I grand taxi sono utili per raggiungere i dintorni di Marrakech e le località più lontane. **Concordate il prezzo prima della partenza**, confermando il costo totale, la destinazione e le condizioni del viaggio.

Autobus CTM e Supratours

Queste compagnie collegano Marrakech a diverse città marocchine, tra cui Essaouira e Ouarzazate. Sono una soluzione comoda ed economica per le lunghe distanze.

Escursioni organizzate

Per Ourika, Ouzoud o Agafay, le escursioni organizzate permettono di godersi la giornata senza occuparsi dei trasporti. Il team Dar Chadia può organizzare tour condivisi o privati.

Un consiglio in più

La medina si visita soprattutto a piedi. Per trasferimenti aeroportuali o tragitti particolari, rivolgetevi al team del riad.

Parcheggio & tradizioni

Informazioni utili a pochi passi dal riad

Parcheggio Place Douar Graoua

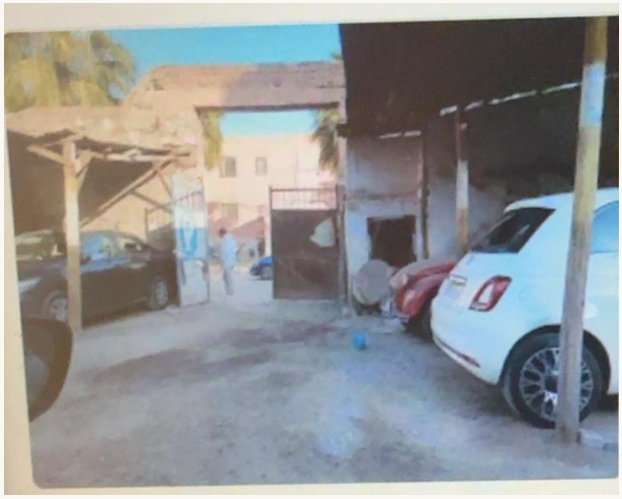

È il parcheggio che consigliamo agli ospiti che arrivano in auto. Si trova a **circa un minuto a piedi** dal riad. Tariffa indicata in precedenza: **circa 7 € a notte** (indicativa, da verificare sul posto). Contattate il team se avete bisogno di assistenza all'arrivo.

Jardin Majorelle

Prenotate i biglietti **online in anticipo** e, se possibile, visitate il giardino al mattino, quando l'atmosfera può essere più tranquilla.

Usanze & cultura marocchina

- Rispettate le tradizioni locali, soprattutto durante il Ramadan.
- Chiedete sempre il permesso prima di fotografare una persona.
- Nei souk, contrattate con un sorriso e con cortesia.
- Un tè alla menta offerto è spesso un bel gesto di ospitalità.

La guida sempre con voi

I nostri indirizzi del cuore e le esperienze a Marrakech, sempre a portata di mano.

Scansionate questo codice QR per consultare online la guida Dar Chadia.

darchadia.com/guide

Portatela sempre con voi durante il soggiorno a Marrakech.